Primeira semana de junho já começa com muita novidade na Osquindoteca

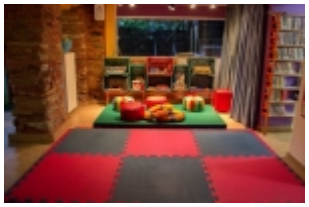

E a primeira semana de junho já começa com muita novidade na Osquindoteca. Nesta quarta-feira, dia 1º, às 17h15, teremos um Bate Papo Musical com Eduardo Magalhães (Clarinete) e participação Fernando Costa (Violão 7 cordas) numa apresentação e introdução ao universo musical.

Já na quinta (02) às 11h vamos ter “Contação de Histórias com Batuque”. E, na sexta-feira (03) às 16h, teremos o jogo “Qual é o Mês”, em que utilizaremos uma brincadeira tradicional, introduzindo uma nova regra que da abertura para troca de conhecimentos sobre livros.

PROGRAMAÇÃO

Quarta-feira (01/06) às 17h15

Bate papo musical com Eduardo Magalhães (Clarinete) e participação Fernando Costa (Violão 7 cordas)

Apresentação e introdução ao universo musical

Duração: Aproximadamente 40 min

Faixa Etária: livre

Quinta-feira (02/06) às 11h

Contação de Histórias com batuque

Interação musical do público a partir da contação de histórias

Duração: Aproximadamente 20 min.

Faixa Etária: de 5 a 100 anos

Sexta-feira (03/06) às 16h

Jogo “Qual é o Mês” (adaptação com inspirações literárias)

Utilizar uma brincadeira tradicional, introduzindo uma nova regra que da abertura para troca de conhecimentos sobre os livros lidos

Duração: Aproximadamente 30 min.

Faixa Etária: de 8 a 80 anos

Mais informações pelo telefone (31) 3557-5260. Acompanhe as ações da Osquindoteca pelo Facebook: www.facebook.com.br/osquindoteca

http://osquindo.com.br/noticia/51/primeira-semana-de-junho-j-comea-com-muita-novidade-na-osquindoteca em 25/04/2024 05:11